



**ECONOMIZE. POUPE. REAPROVEITE. RECICLE.**

Compromisso com o descarte responsável de resíduos e a preservação ambiental.

Catálogo  
EVENTOS





# Índice



Sobre a Telelok	<b>03</b>
Assentos	<b>04</b>
Poltronas	<b>14</b>
Sofás	<b>19</b>
Puffs	<b>22</b>
Mesas	<b>26</b>
Banqueta	<b>41</b>
Armários	<b>44</b>
Gaveteiros	<b>48</b>
Diversos	<b>50</b>

# A ideia é sua, a solução é nossa.

Presente há mais de 35 anos no mercado, a Telelok é a pioneira na locação de mobiliário corporativo no Brasil.

Sempre buscando atingir excelência em todas as vertentes de negócios que se propõe a atuar, reinventa-se dia após dia, ganhando notoriedade também nas áreas de: Vendas, Built To Suit, Home Office e Equipamentos de Informática.



## MISSÃO

Prover soluções customizadas, com agilidade, praticidade e qualidade, viabilizando a estruturação de ambientes corporativos, comerciais e residenciais.



## VISÃO

Ser reconhecida como a empresa que oferece as melhores e mais rápidas soluções em projetos corporativos, comerciais e residenciais.



## VALORES

**Parceria:** Com clientes, colaboradores e fornecedores.  
**Integridade:** Nas relações com os clientes e com a sociedade, na entrega da nossa proposta de valor e na execução do serviço contratado.  
**Comprometimento:** Com o cliente, com os colaboradores e com a sociedade.

# Assentos





# Cadeira Ergolok

## Especificação Técnica:

**Cores:** Preto.

**Medidas:** 45cm x 47cm x 79cm (LxPxA).

**Descrição:** Cadeira fixa sem braço com assento e espaldar confeccionados em polipropileno com revestimento em vinil Facto Dunas. Pés e tubos de aço carbono com pintura epóxi na cor preta, com sistema de conexão integrado.

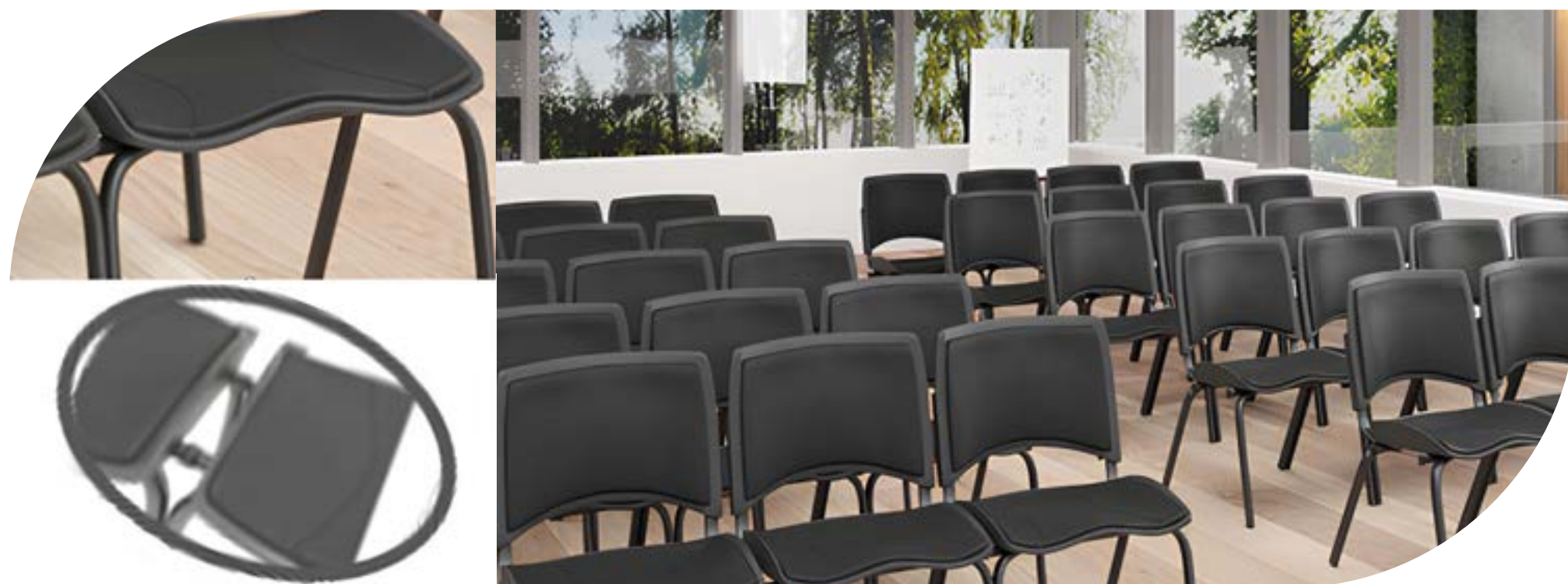

# Cadeira New

## Especificação Técnica:

**Cores:** Preto.

**Medidas:** 56.6cm x 36cm x 46cm (LxPxA).

**Descrição:** Cadeira fixa sem braços, com assento e ESPALDAR moldados em polipropileno virgem estruturado por injeção, base fixa com 4 pés em tubo redondo aço com pintura epóxi na cor preta.





# Cadeira Jacobsen Formiga

## Especificação Técnica:

**Cores:** Branco.

**Medidas:** 50cm x 43cm x 82cm (LxPxA).

**Descrição:** Estrutura em tubo de aço cromado com assento e espaldar em compensado multilaminado curvado com acabamento em pintura. Possui sapatas emborrachadas.



## Cadeira Be com Braço

### Especificação Técnica:

**Cores:** Branco e Caqui.

**Medidas:** 48cm x 52cm x 84cm (LxPxA).

**Descrição:** Cadeira em polipropileno com pés em madeira tipo palito e braço vazado.





# Cadeira Dar com Braço

## Especificação Técnica:

**Cores:** Branco.

**Medidas:** 50cm x 50cm x 84cm (LxPxA).

**Descrição:** Cadeira em polipropileno e pés de madeira tipo palito treliçado.



## Cadeira Be sem Braço

### Especificação Técnica:

**Cores:** Branco.

**Medidas:** 48cm x 52cm x 84cm (LxPxA).

**Descrições:** Cadeira em polipropileno com pés em madeira tipo palito, sem braço.





# Cadeira Madeira Dobrável

## Especificação Técnica:

**Cores:** Madeira.

**Medidas:** 43cm x 49cm x 76cm (LxPxA).

**Descrição:** Cadeira de madeira dobrável.



# Cadeira Caixa

## Especificação Técnica:

**Cores:** Azul.

**Medidas:** 48cm x 43cm x 120cm (LxPxA).

**Descrição:** Cadeira giratória com espaldar médio; base em aço com capa curva, mecanismo de regulação com contato permanente; apoio para pés regulável; acabamento posterior do espaldar em polipropileno; assento e espaldar moldado em madeira com espuma injetada; revestimento em tecido crepe colado na espuma e grampeado em perfil plástico para acabamento.





# Altrix (ATX) Espaldar Médio

## Especificação Técnica:

**Cores:** Preto.

**Medidas:** 63cm x 52cm x 103cm (LxPxA).

**Descrição:** Cadeira giratória com regulagem na altura, espaldar médio e braços; espaldar oferece apoio para as costas e lombar; base piramidal com estrutura em aço na cor preta, rodízios PU e mecanismo Back System.



# Poltronas





# Poltrona Couro

## Especificação Técnica:

**Cores:** Branco e Cinza.

**Medidas:** 70cm x 71cm x 80cm (LxPxA).

**Descrição:** Poltrona com estrutura em madeira maciça (Eucalipto), percintas elásticas emborrachadas, revestido com tecido em couro sintético.



# Poltrona Tulipa

## Especificação Técnica:

**Cores:** Branco e preto.

**Medidas:** 71cm x 65cm x 94cm (LxPxA).

**Descrição:** Poltrona produzida com estrutura em aço, revestida com espuma moldada e couro ecológico (PU). Base e haste em alumínio.





# Poltrona Sublime

## Especificação Técnica:

**Cores:** Preto.

**Medidas:** 60cm x 50cm x 83cm (LxPxA).

**Descrição:** Poltrona com estrutura trapezoidal, composta por duas bases fabricadas em tubo oblongo. Contém sapatas fixas.



# Poltrona Plus Size

## Especificação Técnica:

**Cores:** Preto.

**Medidas:** 68cm x 66cm x 80cm (LxPxA).

**Descrição:** Cadeira fixa com espaldar e assento estofado; apoio de braço fixo e base fixa.





# Sofás



## Sofá Couro 2 Lugares

### Especificação Técnica:

**Cores:** Branco e pistache.

### Medidas:

Branco: 160cm x 96cm x 90cm

Pistache: 167cm x 89cm x 75cm (LxPxA)

**Descrição:** Sofá em couro com 2 lugares. Estrutura em madeira maciça (Eucalipto) revestida com espuma (D30/assentos e D26/espaldar) e tecido em couro sintético. Percintas elásticas emborrachadas.





# Sofá Outback

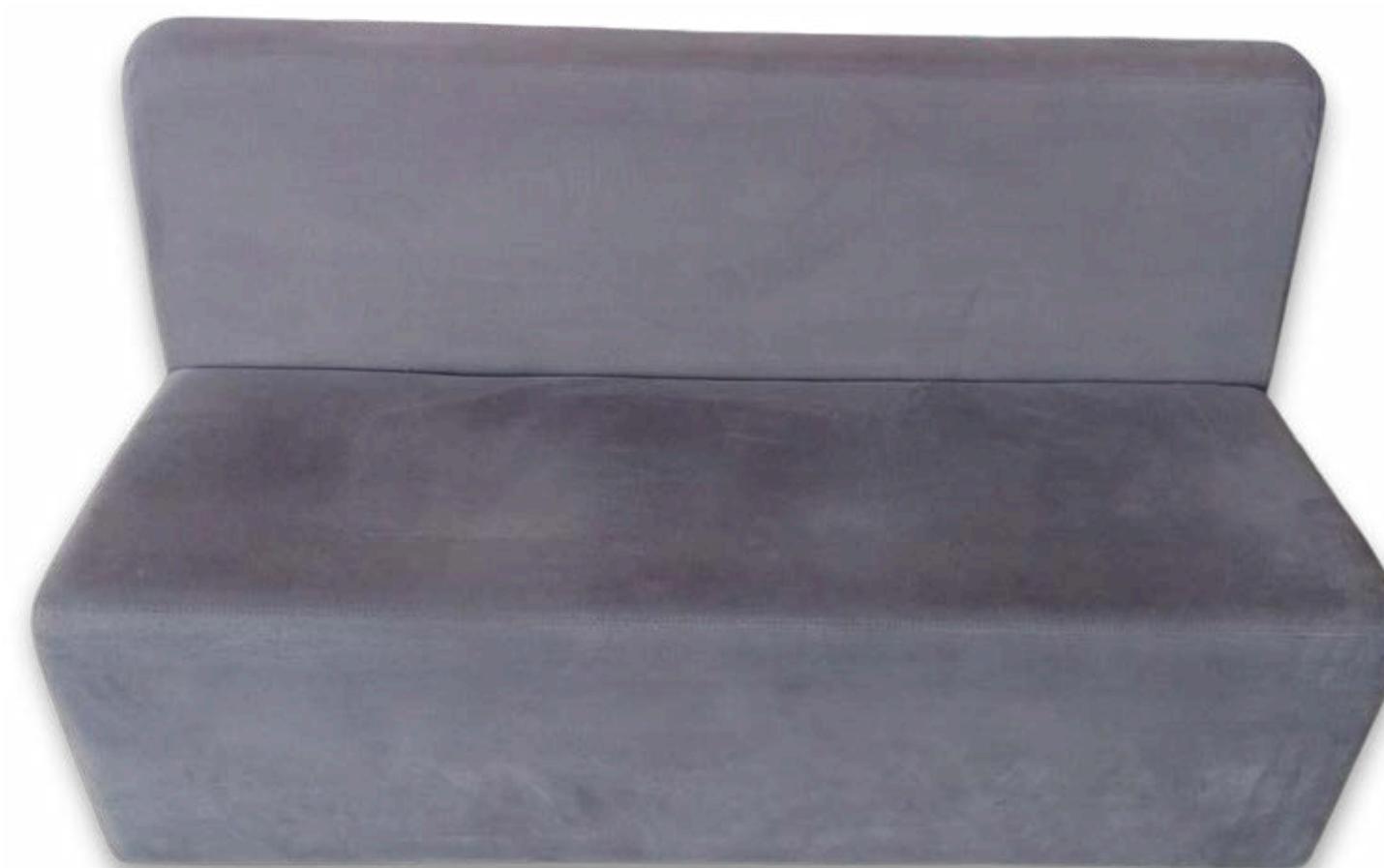

## Especificação Técnica:

**Cores:** Cinza e azul

## Medidas:

140cm x 78cm x 67cm

160cm x 80cm x 70cm (LxPxA)

**Descrição:** Sofá modelo outback com estrutura em madeira maciça.



# Puffs

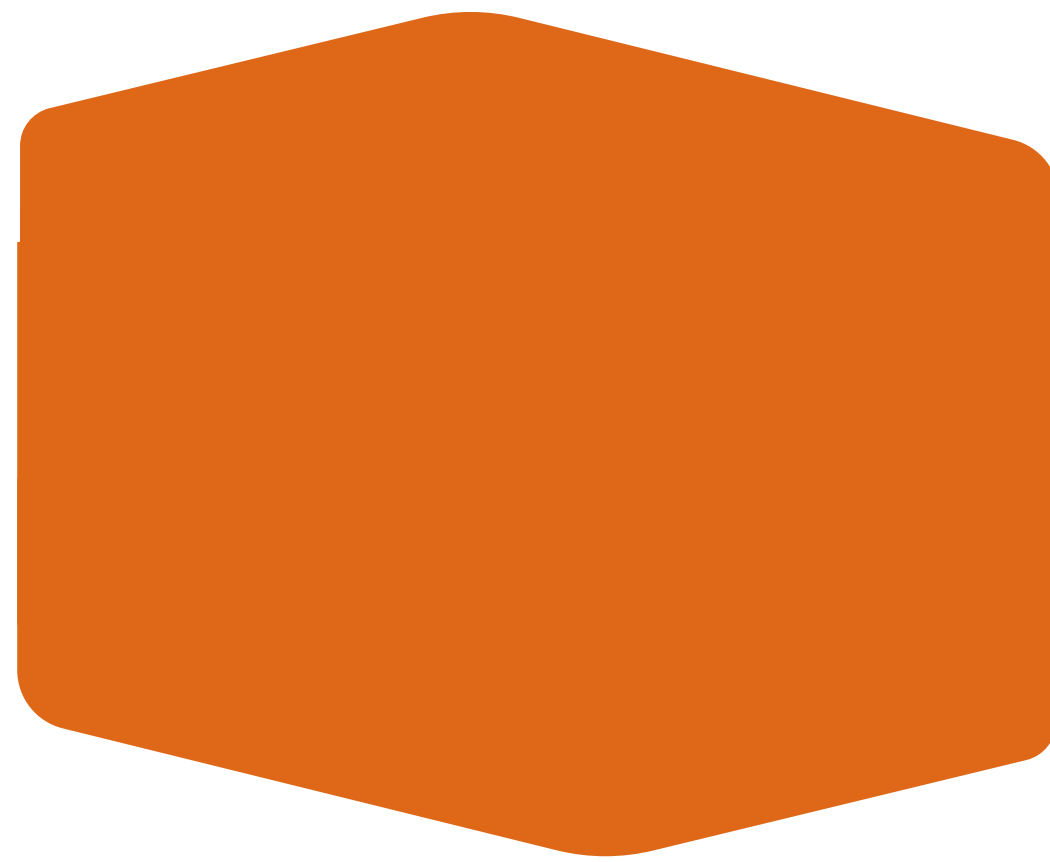



# Puff Cubo

## Especificação Técnica:

**Cores:** Preto, branco e vermelho.

**Medidas:** 40cm x 40cm x 40cm (LxPxA).

**Descrição:** Puff com estrutura em madeira, chapadura com espuma de poliuretano e revestimento em couro sintético.

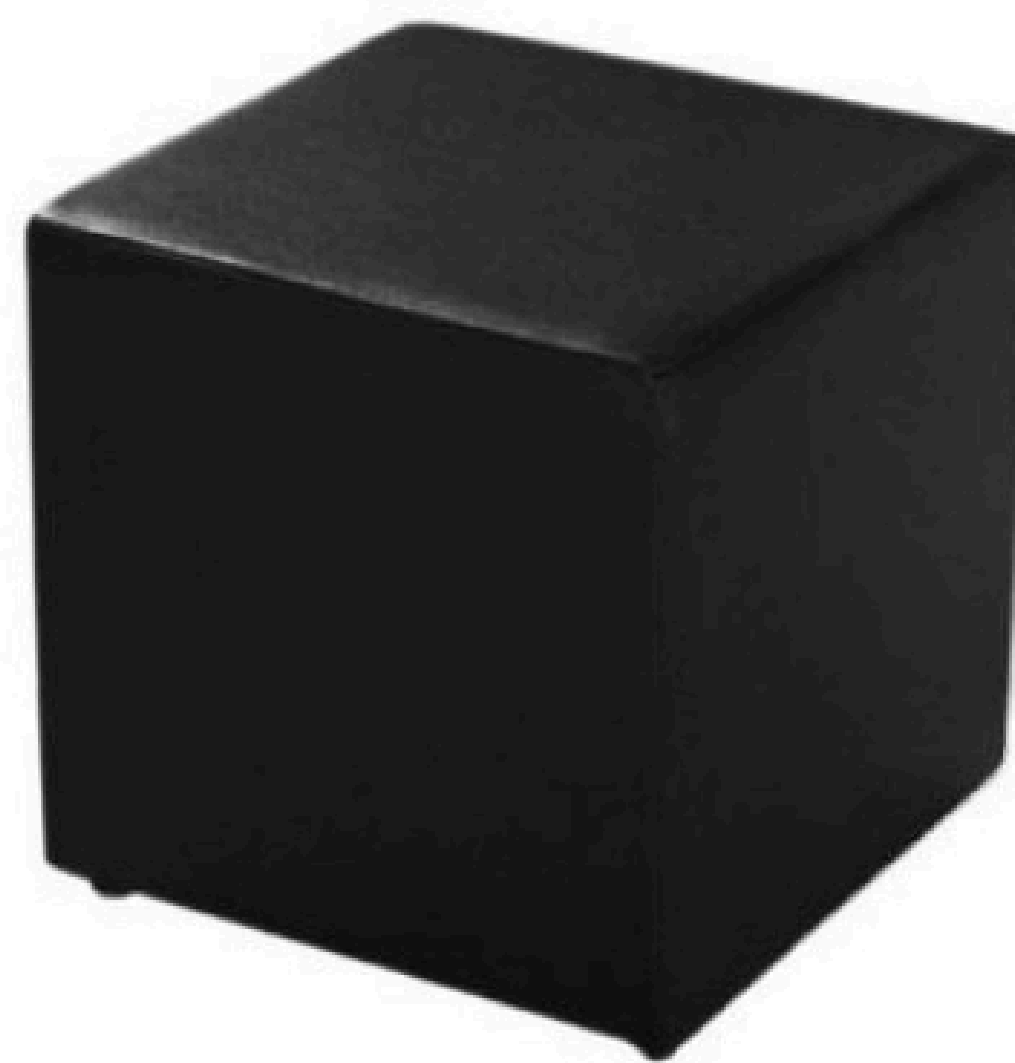

# Puff Quadrado

## Especificação Técnica:

**Cores:** Bege e branco.

**Medidas:** 80cm x 80cm x 40cm (LxPxA).

**Descrição:** Puff com estrutura em madeira, chapadura com espuma de poliuretano e revestimento em couro sintético.





# Puff Pera em Couro Sintético

## Especificação Técnica:

**Cores:** Preto.

**Medidas:** 78cm x 78cm x 105cm (LxPxA).

**Descrição:** Puff com formato pêra e revestimento em couro sintético.



# Mesas





# Mesa Articulável Retangular

## Especificação Técnica:

**Cores:** Platina.

### Medidas:

180cm x 70cm x 75cm

150cm x 70cm x 75cm (LxPxA)

**Descrição:** Mesa pranchão retangular com tampo em MDP de 25mm, revestido em laminado dupla face, com fita de borda de 2mm, seus pés são articuláveis com travamento em aço de carbono.



# Mesa Retangular

## Especificação Técnica:

**Cores:** Branco

**Medidas:** 120cm x 70cm x 75cm (LxPxA).

**Descrição:** Mesa com tampo em laminado liso MDP com 25mm de espessura, pés tipo trave em aço tubo 50x50mm de espessura, possui sapatas niveladoras.





# Mesa Reta

## Especificação Técnica:

**Cores:** Platina.

### Medidas:

80cm x 60cm x 75cm

80cm x 75cm x 75cm (LxPxA)

**Descrição:** Mesa com tampo em MDP, com espessura de 25mm, revestido em laminado dupla face, com fita de borda de 2mm, passagem para fiação de 60mm com acabamento em passa fio; pés em aço de carbono com calhas sacável para passagem de fiação e sapata niveladora.



# Mesa de Reunião Retangular

## Especificação Técnica:

**Cores:** Platina.

**Medidas:** 220cm x 90cm x 75cm (LxPxA).

**Descrição:** Mesa para reunião retangular com tampo em MDP revestido em laminado dupla face, com espessura de 25mm, painel frontal BP com espessura de 18mm, pés em aço de carbono na cor platina, com calhas para passagem de fiação e sapata niveladora.

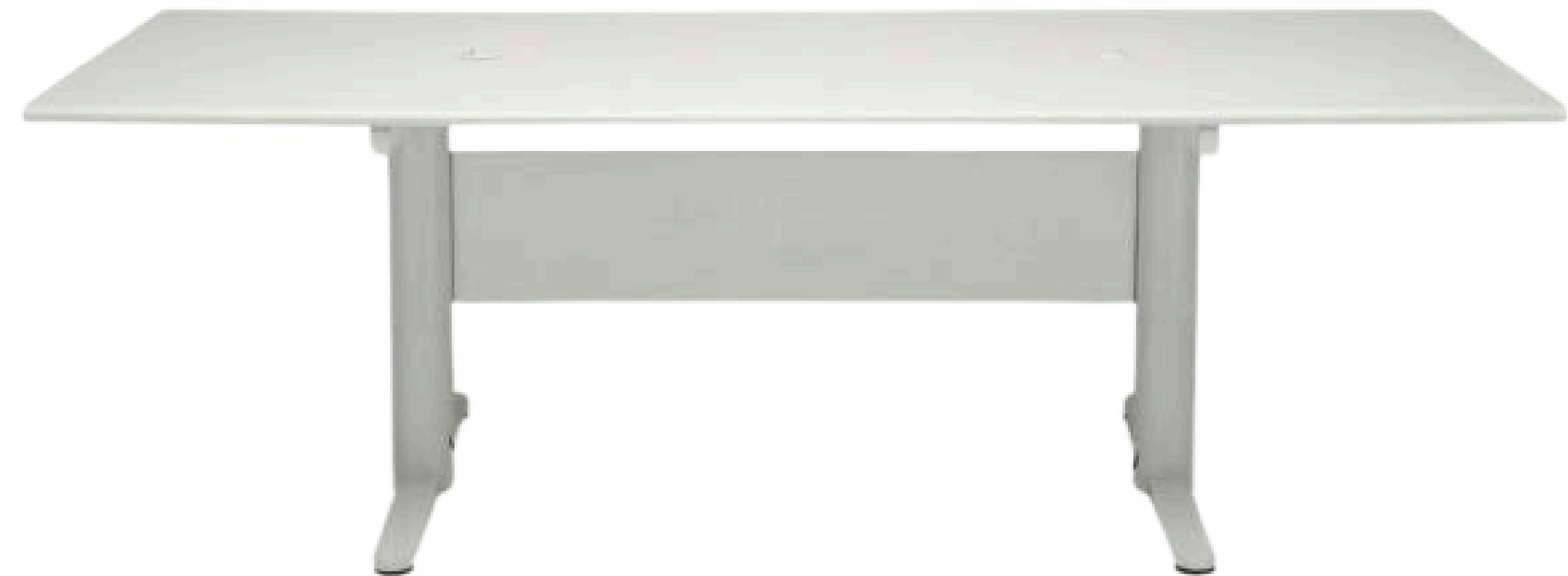



# Mesa Buffet em Madeira

## Especificação Técnica:

**Cores:** Madeira.

**Medidas:** 200cm x 90cm x 75cm (LxPxA).

**Descrição:** Mesa buffet de madeira reta com tampo em MDP, com espessura de 25mm, revestido em laminado dupla face, com fita de borda de 2mm; painel frontal e pés painel em BP com espessura de 18mm com bordas acabadas com perfil de 2mm e sapata niveladora.



# Mesa de Reunião Redonda

## Especificação Técnica:

**Cores:** Platina.

**Medidas:** Ø120cm x 75cm (LxA).

**Descrição:** Produto com tampo em MDP com espessura de 25mm, revestido em laminado dupla face, com fita de borda de 2mm; pés em aço carbono e tubular em cruz.





# Mesa Redonda Eiffel

## Especificação Técnica:

**Cores:** Branco.

**Medidas:** Ø90cm x 75cm (LxA).

**Descrição:** Mesa redonda de madeira com tampo em MDF com espessura de 18 mm e pernas em madeira e metal treliçado.



# Mesa Redonda em Vidro

## Especificação Técnica:

**Cores:** Vidro.

**Medidas:** Ø90cm x 75cm (LxA).

**Descrição:** Mesa redonda com estrutura em tubos de aço cromado, tampo composto de vidro cristal.





# Mesa Bistrô Oxy

## Especificação Técnica:

**Cores:** Madeira.

**Medidas:** 56cm x 56cm x 107cm (LxPxA).

**Descrição:** Mesa bistrô quadrada com estrutura em metal oxidado e tampo em madeira teca.



# Mesa Bistrô em Vidro

## Especificação Técnica:

**Cores:** Vidro.

**Medidas:** Ø60cm x 100cm (LxA).

**Descrição:** Mesa alta bistrô com base cromada e tampo de vidro incolor.





# Mesa de Madeira Dobrável

## Especificação Técnica:

**Cores:** Madeira castanho.

**Medidas:** 70cm x 70cm x 75cm (LxPxA).

**Descrição:** Mesa dobrável tipo bar, com furação para ombrelone.



# Mesa Lateral Oxy

## Especificação Técnica:

**Cores:** Madeira.

**Medidas:** 40cm x 40cm x 58cm (LxPxA).

**Descrição:** Mesa lateral em MDF estrutura em ferro com tampo em madeira.





# Mesa de Lateral Redonda

## Especificação Técnica:

**Cores:** Branco.

**Medidas:** Ø50cm x 58cm (LxA).

**Descrição:** Mesa lateral com tampo em madeira e pés de madeira.



# Mesa de Centro Redonda

## Especificação Técnica:

**Cores:** Branco.

**Medidas:** Ø60cm x 27cm (LxA).

**Descrição:** Mesa de centro com tampo branco e pés tipo palito em madeira.





# Banquetas



# Banqueta Alta

## Especificação Técnica:

**Cores:** Branco.

**Medidas:** 37cm x 38cm x 70cm (LxPxA).

**Descrição:** Banqueta com estrutura tubular cromada e assento em couro.





# Banqueta Oxy

## Especificação Técnica:

**Cores:** Madeira.

**Medidas:** 35cm x 35cm x 77cm (LxPxA).

**Descrição:** Banqueta quadrada com estrutura em metal oxidado e assento em madeira teça.



# Armários

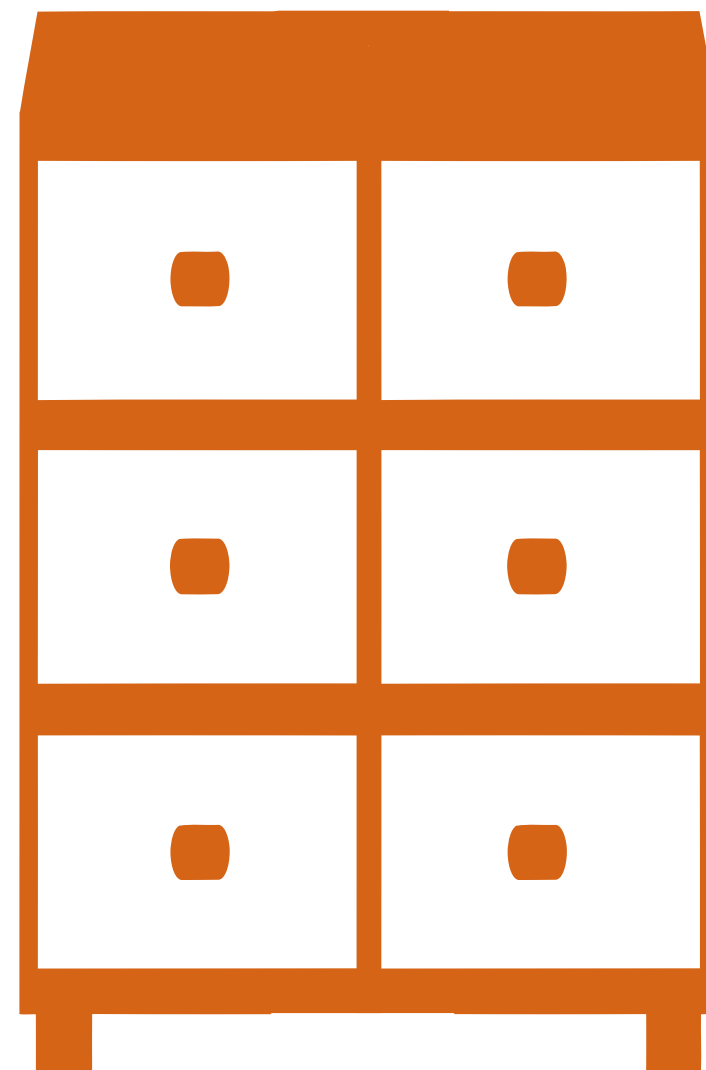



# Armário Baixo

## Especificação Técnica:

**Cores:** Platina.

**Medidas:** 80cm x 50cm x 75cm (LxPxA).

**Descrição:** Armário baixo com 1 prateleira, duas portas, dobradiças em abertura de 270° , com fechadura tambor com travamento superior e puxadores metálicos em zamak, além de laterais, base, prateleiras e fundo de 18 mm e tampo superior de 25 mm, com fita PS de 2mm revestidos em BP dupla face e rodapé metálico com niveladores. Dispositivo de pasta suspensa opcional.



# Armário Alto

## Especificação Técnica:

**Cores:** Platina.

**Medidas:** 80cm x 50cm x 160cm (LxPxA).

**Descrição:** Armário alto, com 3 prateleiras, duas portas, base, prateleiras e fundo de 18 mm e tampo superior de 25mm, com fita PS de 2mm revestidos em BP dupla face, rodapé metálico com niveladores. Dispositivo de pasta suspensa opcional.





# Balcão

## Especificação Técnica:

**Cores:** Platina.

**Medidas:** 200cm x 60cm x 120cm (LxPxA).

**Descrição:** Balcão alto com tampo revestido em MDP com espessura de 25mm; bordas retas encabeçadas com fita de bordo, espessura com raio de 2,5mm; painel frontal em laminado melamínico liso, com espessura de 18mm com fita de bordo, fixado aos pés; fundo com apenas uma prateleira.



# Gaveteiros





# Gaveteiro Volante 4 Gavetas

## Especificação Técnica:

**Cores:** Platina.

**Medidas:** 38cm x 54cm x 65cm (LxPxA).

**Descrição:** Gaveteiro volante (rodízios) com 4 gavetas compartilhadas, tampo superior em MDP 25mm liso e laminado; corpo e frente de gavetas em MDP 18mm liso e laminado, com fechamento em chave e puxador lateral.



# Diversos





## Cesto de Lixo 25L

### Especificação Técnica:

**Cores:** Preto.

**Medidas:** 23cm x 27cm (LxA).

**Descrição:** Cesto de lixo redondo em polipropileno sem tampa com capacidade 25 litros.



# Armário Locker

## Especificação Técnica:

**Cores:** Cinza.

**Medidas:** 69cm x 40cm x 190cm (LxPxA).

**Descrição:** Roupeiro em chapa de aço com pintura eletrostática epóxi. Possui 8 portas pequenas com nichos medindo 37cm x 2cm x 37cm e capacidade de 10kg por bandeja. Pés com sapatas plásticas protetoras e pistão para cadeado.





# Estante Metal

## Especificação Técnica:

**Cores:** Platina.

**Medidas:** 93cm x 30cm x 200cm (LxPxA).

**Descrição:** Estante Metálica com 5 prateleiras, sem fundos, portas ou fechamentos laterais. Base, prateleiras e estrutura em aço industrial com tratamento antiferrugem e pintura epóxi pó.



# Púlpito de acrílico

## Especificação Técnica:

**Cores:** Cristal.

**Medidas:** 60cm x 40cm x 110cm (LxPxA).

**Descrição:** Púlpito em acrílico, com base semi-sextavada, fabricado em acrílico 10mm e transparente.





# Cofre Digital

## Especificação Técnica:

**Cores:** Cinza.

**Medidas:** 41cm x 42cm x 24cm (LxPxA).

**Descrição:** Cofre com fechadura digital pequeno.



# Bebedouro Coluna s/ Garrafão 220V

## Especificação Técnica:

**Cores:** Branco.

**Medidas:** 55cm x 66cm x 141cm (LxPxA).

**Descrição:** Filtro com capacidade de refrigeração de 5,2 litros por hora com depósito de água (3,3L) em plástico injetado atóxico. Gabinete em ABS com proteção contra raios ultravioleta. NÃO ACOMPANHA O GALÃO.





# Refrigerador

## Especificação Técnica:

**Cores:** Branco.

**Medidas:** 55cm x 63cm x 152cm (LxPxA).

**Descrição:** Geladeira com divisão interna, para acomodar alimentos e bebidas, grades retráteis para serem colocadas conforme a necessidade.





# Frigobar

## Especificação Técnica:

**Cores:** Branco.

**Medidas:** 54cm x 49cm x 88cm (LxPxA).

**Descrição:** Frigobar com divisão interna para acomodar bebidas e alimentos. Possui grades retráteis, porta latas modular (até 8 latinhas), prateleira modular e bandeja de degelo.





# Microondas

## Especificação Técnica:

**Cores:** Branco.

**Descrição:** Microondas com capacidade para 32 litros, 220V.



# Delimitador de fila

## Especificação Técnica:

**Cores:** Cromado.

**Medidas:** 34cm x 97cm.

**Descrição:** Pedestal organizador de filas construído em aço inox e pintura cromada, com fita retrátil de 2 metros de comprimento e 5cm de largura.





# Display Unifila

## Especificação Técnica:

**Cores:** Cristal.

**Medidas:** 25cm x 5cm x 30,5cm (LxPxA).

**Descrição:** Display de acrílico tamanho A4 para encaixe no pedestal do delimitador de fila.



# Ventilador de Coluna

## Especificação Técnica:

**Cores:** Preto.

**Medidas:** 80cm x 82cm x 175cm (LxPxA).

**Descrição:** Ventilador de coluna bivolt com grades de aço pintados com tinta epóxi com diâmetro de 60cm, equipado com protetor térmico de segurança com controle de velocidade.





# Ombrelone

## Especificação Técnica:

**Cores:** Branco.

**Medidas:** 210cm x 80cm x 81cm (LxPxA).

**Descrição:** Ombrelone branco com pé central em madeira.







**ECONOMIZE. POUPE. REAPROVEITE. RECICLE.**  
Compromisso com o descarte responsável de resíduos e a preservação ambiental.

telelok®

